

# LA TUTELA ASSICURATIVA DEL DIRIGENTE E DELL'ISTITUZIONE SCOLASTICA

RAFFAELLA BRIANI

16 dicembre 2024

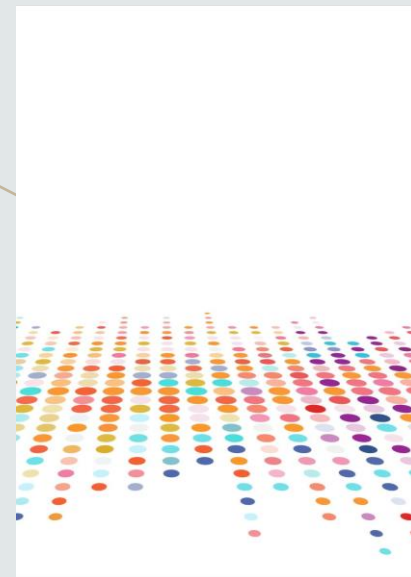

associazione nazionale dirigenti pubblici  
e alte professionalità della scuola

# LA TUTELA ASSICURATIVA DEL DIRIGENTE



Polizza assicurativa ANP



Come attivare la tutela  
assicurativa

# LA TUTELA ASSICURATIVA DEL DIRIGENTE



La polizza dei soci ANP copre i rischi “professionali”



Responsabilità civile patrimoniale



Infortunio sul lavoro



Tutela legale

# RESPONSABILITÀ CIVILE PATRIMONIALE

## Le condizioni di polizza

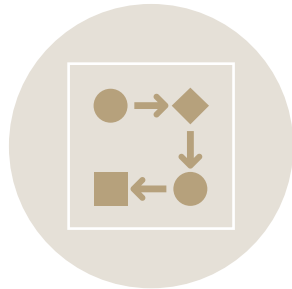

### La procedura

Denuncia **entro trenta giorni** dal sinistro

**Prescrizione dei diritti** verso l'assicurazione nel termine di due anni (art. 2952, c. 2, c.c.)



### Garanzie

Massimale di un **milione di euro**

Inclusa l'**azione di rivalsa da parte della p.a.**

Inclusa la responsabilità patrimoniale come **RUP**

Esclusa l'operatività della polizza in caso di **dolo**

# LA RESPONSABILITÀ CIVILE PATRIMONIALE

## Inclusioni

**Nomina e licenziamento** di supplenti

**Concessione di congedi o aspettative** al personale docente e non docente

Applicazione delle norme che regolano **gli scrutini trimestrali e/o quadrimestrali**

Applicazione delle norme che regolano **l'adozione dei libri di testo**

Applicazione delle norme che disciplinano **l'attuazione dei viaggi di istruzione in Italia e all'estero**

Errato conteggio arretrati spettanti al personale docente e A.T.A per **ricostruzione di carriera**, errato **conteggio delle ritenute fiscali, contributi assicurativi e previdenziali** riguardanti emolumenti di qualsiasi tipo

Mancata individuazione di **situazioni di pericolo all'interno della scuola, con particolare riguardo allo stato delle strutture edilizie e della situazione igienica**

Esecuzione di **delibera degli organi collegiali**

## Esclusioni

**calunnia, ingiuria, diffamazione**

**multe, ammende, sanzioni** inflitte direttamente contro l'Assicurato

Talune  
esemplificazioni

# INFORTUNIO SUL LAVORO

Qualche  
esemplificazione

Infortunati subiti  
**nell'ambito delle  
strutture scolastiche**  
nonché **durante tutte le  
attività, sia interne che  
esterne**

Tutela estesa, tra l'altro,  
anche a:

**Rischio *in itinere***



**Malori**

**Calamità naturali**

Casi assicurati:  
denuncia entro 30  
giorni  
dall'infortunio e  
prescrizione  
biennale

# L'INFORTUNIO SUL LAVORO

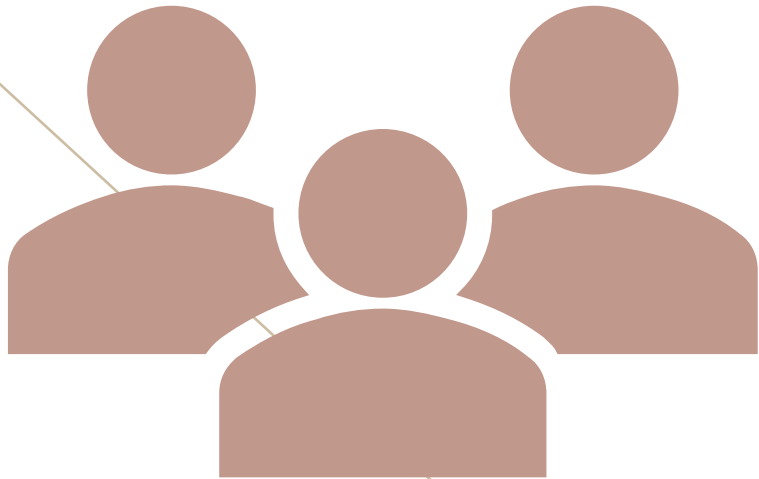

**Morte**  
€ 50.000



**Invalidità permanente di  
grado superiore al 66%**  
€ 100.000

Denuncia del sinistro entro 30 giorni dal sinistro e prescrizione biennale

# LA TUTELA LEGALE

Massimale di **30.000 euro per sinistro** fino a 60.000 in caso di più sinistri nel corso dello stesso periodo assicurativo (con sotto-limite specifico per i giudizi dinanzi al giudice del lavoro)



**Franchigia nei procedimenti disciplinari e nei giudizi dinanzi al giudice del lavoro** per chi non si avvale dell'Opzione avvocati in network



Risulta **compresa la tutela legale per ricorsi avverso sanzioni amministrative di importo non inferiore a € 250,00**

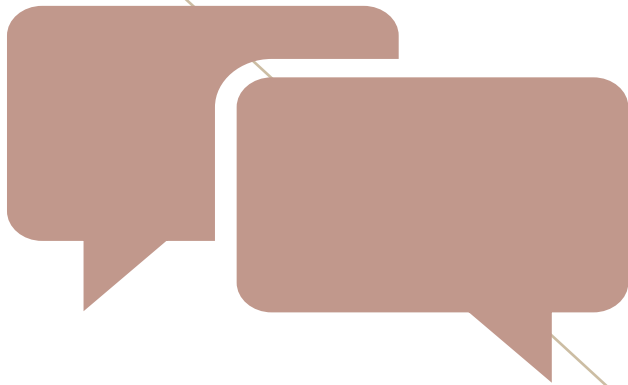



Art. 18  
D.L. n. 67/1997

# TUTELA LEGALE E DIRITTO AL RIMBORSO DALLA P.A.

**La nostra polizza («Spese riconosciute congrue  
dall'Avvocatura dello Stato»)**

*«Per i dipendenti dello Stato, nei casi di giudizi per responsabilità civile, penale ed amministrativa, promossi nei loro confronti in conseguenza di atti connessi con l'espletamento del servizio o con l'assolvimento degli obblighi istituzionali e conclusi con sentenza o provvedimento che **escluda la loro responsabilità**, la Società garantisce, nei limiti del massimale, **il rimborso delle spese legali rimaste a loro carico, perché non ritenute congrue dall'Avvocatura dello Stato ai sensi dell'Art 18 del D.L. 25/3/1997 n. 67 e s.m.i.»***

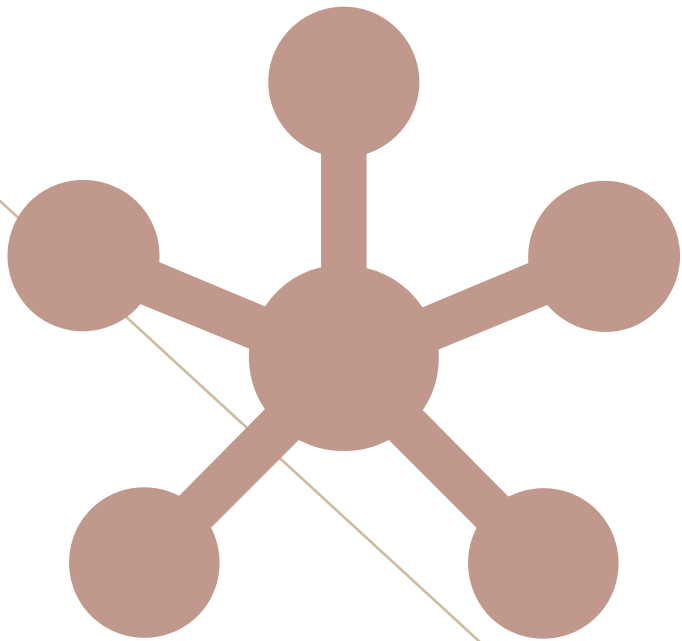

# LA TUTELA ASSICURATIVA DELLA SCUOLA



*Garanzie previste:*

- Responsabilità civile verso terzi
- Infortuni
- Tutela legale



*Risulta ancora necessaria **dopo l'estensione della tutela infortunistica ad alunni e personale** per tutte le attività programmate nel PTOF?*

- Vedi comunicato ANP



*Cosa è necessario fare dinanzi alla diffida dell'avvocato a fronte di un infortunio di un alunno/lavoratore*

- Tenere presente la differenza tra RCT e infortunio



*Di fronte a una convenzione per negoziazione assistita cosa devo fare?*

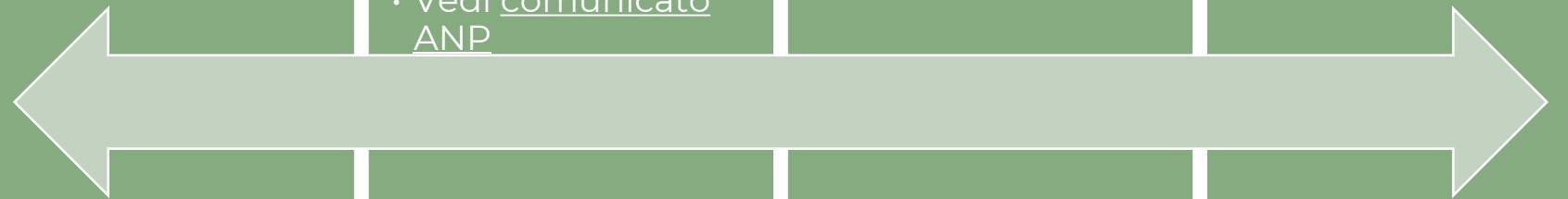



**GRAZIE PER L'ATTENZIONE**



*briani@anp.it*